

DETALLE BUÑA DE ALUMINIO

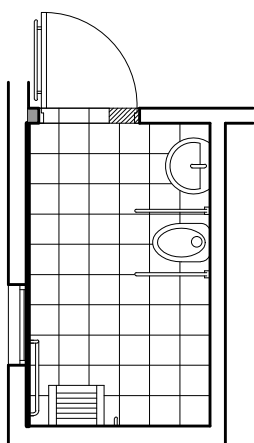

VERÓNICA SILVA COSSIO
arquitecta

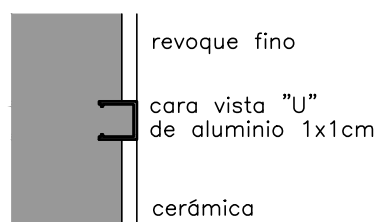

ADMINISTRACIÓN NACIONAL
DE EDUCACIÓN PÚBLICA

CONSEJO DIRECTIVO CENTRAL

DIRECCIÓN SECTORIAL DE
INFRAESTRUCTURA

ÁREA DE PROYECTOS

OBRA:
ESCUELA Nº 69

LOCALIDAD:
SAUCE DE CASUPÁ
DEPARTAMENTO:
FLORIDA

FECHA:
AGOSTO 2013
ESCALA:
1:20

PLANO DE: REVESTIMIENTO BAÑO ACCESIBLE 4
ADECUACIÓN DE LOCAL

ARQUITECTO:
VERÓNICA SILVA COSSIO

FIRMA:

AYTE. de ARQTO.:

TECNICO:

FIRMA:

LAMINA Nro:
L 29

RV9